第九千六百九十九號　禮拜六

叻報

The "Lat Pau" Chinese Daily Newspaper.

Telephone 380.

電報掛號三百三十號

本館在哥勞實得力門牌十一號

PRINTED AND PUBLISHED FOR THE PROPRIETOR BY YEAP KWEE FOCK AT NO. 11 CROSS STREET, SINGAPORE.

中華民國三年八月八日

本館新聞除禮拜外日出一紙　諸君與本報者請論本埠外埠均可函致本館或向如外埠同[illegible]加[illegible]可也日除報[illegible]刊送外復不惜工本從英國採辦[illegible]各機器以待與[illegible]官紳刊印書籍單件並有英國各[illegible]及各式花邊等並有[illegible]人排印工藝甚精所有中西文字均能代刊並有石版印字大小機器均用精工刷印工[illegible]海購到各種書籍[illegible]出售[illegible]來札原擇其有關世道人心或[illegible]文章其不[illegible]照刊於報否亦[illegible]或文以及支[illegible]解者概不登[illegible]須寫眞爵里而後敢登但來稿登與不登均不能[illegible]

本報於辛巳年開[illegible]今已三十餘年向者[illegible]惟有本報首先成立然當時商業[illegible]故能閱報者甯屬寥寥而且時務[illegible]多是以本[illegible]啟兩民智[illegible]要件[illegible]多而本報本[illegible]時[illegible]近年更添設附張二紙分類要聞並著三民主[illegible]時代已經過去且國內地內東[illegible]各省[illegible]制度典章兵刑禮樂一切新政有如五光十色令人[illegible]不遑加以南洋要區僑胞亦多焉然特出可傳之事[illegible]報紙擴充恐難免乎缺漏是以本報不惜工本[illegible]十周年之期即將報章再行增大以期多載時[illegible]之心伏望　諸君下[illegible]與無遺對菲不勝[illegible]

中曆甲寅年六月十七日

ALHAMBRA

爵蘭嗎勝影戲廣告

啟者特字通知　諸君共鑒本班由亦不里月一號起遷往鄰屋為戲場爾仍由美芝律出入因為本班主人急欲在于現在原址建成新屋之故現在暫用之戲場凡爾各號椅位皆設電燈電扇其路雖由美芝律出入而特別舖墊不愁泥濘當天雨時摩多車馬車手車由美芝律入直至本班大門而出美女律凡爵官位一號二號三號皆設有新到新式可開可合之安椅其餘二角半及一角之椅位亦已另換新椅利便異常　茲本班定於廿五號即本禮拜六晚起開演新戲名曰咸力此戲甚久計有五捲之多同演者二十二人其妙處不能言喻再此戲不過在坡開演六晚即將他適　請君有賞奇之雅者祈早惠臨幸勿交臂失之也

爵位每椅銀二元　留有爵位每位一元半
一號位收銀一元　二號位收銀五角
三號位收銀二角半　四號位收銀一角

小坡電影戲班爵蘭嗎勝謹啟

英一千九百一十六年八月一號

補血[illegible]丹

啟者人身強弱視乎血之充餒血虧則氣血少則弱故人欲強壯身體須補養氣血欲補養氣血非服華大保利無腥羶氣味之鰵魚肝油不可韋華大保利之鰵魚肝油能養血補腦舒筋活絡生長肌膚諸君試服方知其妙如欲購買各藥房均有寄售諸君請到採買便妥此佈

英一千九百一十三年二月廿五號

廣告

啟者敝號自向揀辦白曆燕正洞燕在本坡廈門實得力門牌壹佰三十四號舖前發售不論零星全箱價當從廉諸君肯垂光顧幸即移玉爾商此佈

中華民國三年甲寅二月十四日　協吉號披露

減價廣告

啟者敝老號宜香烏龍茶條雅潔氣味清香久已中外通行茲為擴張茶業起見再製玉花名種名為芳香眞記經運到叻消售志在輕利不計現利每件置本廿元特減為八折發售處仍在山仔頂蘇生利內　請君光顧幸乞移玉無任歡迎之至此佈

民國三年四月十五日

西曆一千九百一十四年五月九號　蔡宜香謹啟

本報已設專電

現因戰事緊急關係匪輕是以本報自今日起特設專電以餉閱報　諸君所接要電隨到隨登其尤重要者立即另刊傳單送閱特此佈告

本館謹啟

論說

論省官制巡按使職權之規定（三續）

戊日本臺灣之制　日本臺灣總督。受內務大臣之監督。得發布與法律同効力之命令。又得於本區範圍內統率海陸軍。應於便宜而用兵力。總督府中設評議會。以總督為議長。其議員由民政長官。陸軍幕僚參謀長。海軍參謀長。覆審法院長。覆審院檢察長。警視總長。局長。參事官長。及參事官二人。組織而成。純為行政補助機關。

己美國新疆之制　美國四十五州之外。有新疆數區。其制度可別為二。曰自治新疆。如堂里案亭新墨西哥屋克顯霍麥是。曰官治新疆。如亞拉斯加印度新疆是。官治二區。僅由大總統遣官。依國會制定之法律。全權治理。無立法行政司法各機關之分設。以其地人民大半為紅印度土人故也。其餘自治三區。以合衆國憲法為一切法律之基礎。分設立法行政司法三機關。立法議會。有上下兩院之組織。上院議員十二人或十三人。下院議員二十四人或二十六人。概由本區住民選舉。二年一任。每任僅開會一次。會期以六十日為限。為合衆國法律所制定。其職權之範圍。與各州議會畧同。但議決本區之法律。國會得改正或廢止之。有時請命於國會。亦惟國會之命是聽。行政機關。設總督一員。由總統簡任。仍俟元老院允許。為一區行政長官。幷為本區民兵元帥。有駁回本區議會議決案之權。對於合衆國家負責任。自治新疆。欲附入聯邦。須得合衆國國會之允許。

綜觀各國特別區域之制度。除日本治臺灣。與美國治紅印度之外。無不有議會之設。中國之於各省。果可以日治臺灣美治紅印度人之制治之乎。記者可以無言。否則議會之設。必不容已。吾人主張國家統一。原不願地方機關有廣大之權力以破碎中央集權之局。若與英國各州之制。英國殖民地之制。具有獨立國之規模。向為某某孤所鼓吹。吾人固竭力反對者也。若前此民政長之地位。純為地方行政長官。無特別之權力。而其勞費以自治範圍之省議會。吾人亦嘗期期以為不可也。誠以聯邦制度。既非吾國所宜妄師。即各省不得自置完全之立法機關。而省境遼闊。山海通遂。民情多歧。又無特別公益之可言。徒設單純自治機關以為贅疣。亦屬無益。且記者嘗論此等區域廣大之自治機關。拘於職權以內。幾無一事之可舉。一旦逾越權限。又流弊甚多。謂之為善不足。為惡有餘。故省議會之設。將為立法機關乎。抑為自治機關乎。二者均有所不可。於學理上異故難解決之問題也。今省制未能遽廢。中央又不能不割讓權力之一部委任於省長官。二者均已成為事實。而此項事實。於歷史上尤有密切之關係。然則省議會問題。亦不難迎刃以解矣。

各國地方區域。除日本治台灣美國治紅印度之外。無不有議會之設。前清末年。亦有諮議局之創立。則省議會應設與否。既已不成問題。而省議會職權問題。亦得今日巡按使職權之規定。而連帶解決。一言以蔽之。則以巡按使職權之廣大。不容便之無對抗力。而必以相當之權力。授諸省議會是也。誠其內容。當畧仿前清諮議局章程。而加以統系。並參以德國各省與美國大州新疆各制。而擇取其長。吾於是得所主張者如下。（一）省議會為特別立法機關。得於不悖國法委任範圍內。議決一省之單行法。（二）省議會議決之案。須經國會核准。國會得改正或廢止之。（三）省議會受監督於中央。不受巡按使之操縱。雖然。此省制範圍。非所論於省官制也。但省官制既有巡按職權備入。故不得推論及之。其詳請俟異日。（完）

命令

七月十三日大總統策令

○日本國駐大連灣郵便局長加藤順次郎給予三等嘉禾章駐北京一等郵局長古賀傳吉駐奉天一等郵局長高木鉄次郎均給予四等嘉禾章此令

○又令津浦鐵路韓浦段總工程司計貝德記給予四等嘉禾章此令

○又令胡文藻張壽鏞均給予三等嘉禾章此令

○又令姚國楨給予四等嘉禾章此令

○又令張聯棨授為陸軍中將此令

○又令兼署雲南巡按使唐繼堯呈稱騰越道道尹楊智詳請辭職楊智准免本官此令

○又令任命唐爾鏞為雲南騰越道道尹此令

○又令陸軍總長段祺瑞呈核覆吉林巡按使齊耀琳擬以桂祥接補佐領請予准補等語應照准此令

○又令蒙藏院總裁貢桑諾爾布呈據喇嘛印務處詳擬以達拉古補宏仁寺額設蘇拉喇嘛請予准補等語應照准此令

○又令蒙藏院總裁貢桑諾爾布呈據喇嘛印務處詳擬以興布爾補功德寺蘇拉喇嘛請予准補等語應照准此令

本館專電

今日早接英京來專電稱德國艦隊昨在北海與英國海軍大戰英國師告捷擊底里紐士報特遞威士與地方某船商所見則云是役所擄德艦及擊沉者計共十九艘之多○同日來電又言英國瀕海一帶時聞炮聲轟作幷有所獲德國之俘擄品甚多艦入英港○來電又云頃接華盛頓信稱美總統已出面請為居間○又據路透海軍大臣佈告英快艦在東安於是日在英界港汶擊沉德國水雷船高尼仁呂施一艘○該在東安係為快艦大有三千三百六十墩每點鐘可行廿五海里船中配有四寸口徑之炮十門水雷門二○○電又云現據荷蘭境報稱德國艦隊已駛入荷蘭海一帶想係德艦云云

本館譯電

歐洲大風雲電耗十續　○五號英京電云英國經與德國宣戰幷據官場通佈英於是日下午七點鐘時示戰等辭○另打電報於夜間十一點鐘電報稱英德現在已成戰國○又據官場通佈英海軍部已將土國定製之鐵甲戰艦二艘及智利定製之水雷艦二艘暫行留用令兩鐵甲中經已定名曰亞仁谷一曰伊逸二水雷艦亦已定名一為雷拿一為勿祿云○倫敦朝稱普海軍提督耶里高已奉命為英國海軍總司令復以海軍提督卑仁為總參謀長○按耶總司令現年五旬有五老於海軍素饒將略庚子中國拳匪之亂耶經八國舉為聯軍都統制事平後獲英皇錫以二等寶星○英皇通諭各屬地襄贊諸人力助母國之忠誠勇毅○法故王族模那巴今已趕回法京隸於軍籍○英皇通諭海軍人等言朕甚願爾海軍諸員役等力回復其往日之光榮以再增我英之顯譽○倫敦朝

SOLE AGENTS,

JOHN LITTLE AND COMPANY, LIMITED.

然里直公司廣告

本號之威實杷酒銷場甚廣每月沽出一千餘箱其價每罐申九元祇餉另算此項酒在叻沽賣已有廿五年之久

至今依然暢行不已并無他牌之酒可如此酒之價廉味高者諸君試沽飲之便知此酒之佳有非等閒可及也

英一千九百十四年五月廿一號

然里直公司謹啟

何蘭乃英國所製之白蜜酒天下銷行甚暢　諸君有尚未經試飲者祈早購之方知此酒之妙他人不能有此英國美酒復有此等廉價買出者倘能試飲一次以後即常欲用之矣

英一千九百十四年七月廿九號

牙直里有限公司謹啓

英國高路厘有限公司

超等馬人力車輪樹膠条

商標 [illegible]

CONNOLLYS'
"4 4 4"
RUBBER TYRES.

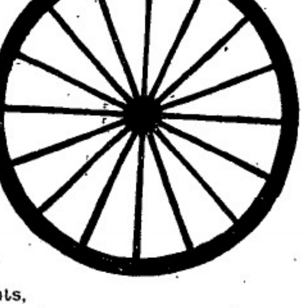

Sole Agents,

The Union Trading Company.

此車輪樹膠条本坡所活人力車及馬車各大商店均有代售發行　諸君光顧幸留意焉

新架坡總代理人美隆洋行

SUNLIGHT SOAP.

九居家婦女必要用山味番鹼(即梘文)其內實有原因緣山味番鹼能保清潔不毀衣服亦能帮助傭工而惜財物且此等番鹼乃係極智巧所能造鏹財所能致之最上物品諸君試驗方悉其價確有值焉無枉也

西一千九百一十三年四月二號

英國山味厘哔兄弟有限公司謹啟

英國美路有限公司

脚車　電脚車　發行

THE BEST MACHINE
The "Veloce"

THE BEST MACHINE

Sole Agents,

The Union Trading Company.

36, ROBINSON ROAD.

SINGAPORE.

本坡各名誉車店均有代沽

新架坡總代理人美隆洋行

英一千九百一十四年正月九號

MEDICAL HALL

新製專治淋病藥丸廣告

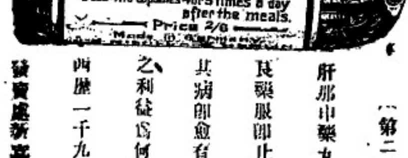

(第二)

肝那申藥丸乃專治各種淋病之药品良藥服即止痛徵驗鏡久其效益顯然其病即愈有病者請試服之當知此藥之利益為何如也

西曆一千九百十四年十月廿八號

發賣處新嘉坡德國神農大藥房啓

叻報附張

每日隨報附送
星房虛昴停刊

專件

修正各部官制之公佈　二續

第七條軍械司掌事務如左 一關於軍用鎗砲彈藥之制式釐訂支給交換及檢查事項 二關於軍火禁令事項 三關於各項器具材料之經理及檢查事項 四關於軍用器具材料之制式釐訂支給交換事項 五關於要塞備砲事項 六關於軍隊通信用及鐵道氣球飛行器用之器具材料之支給交換事項 七關於攻城守城交通所用兵器器具材料之備辦事項 八關於技術審查院兵工廠軍械局事項 第八條軍學司掌事務如左 一關於軍隊教育及訓練改良事項 二關於擬定各兵科操典及教範事項 三關於軍隊校閱及特種兵演習事項 四關於所轄各學校一切章程之制定及其籌辦事項 五關於擬定所轄各學校教育綱領及計畫並審訂各教科書事項 六關於所轄各學校職員獎罰事項 七關於所轄各學校學生獎罰及考試事項 八關於編訂軍語軍隊符號及各軍用之圖籍表事項 九關於軍學之編輯印刷事項 十關於留外學生一切事件並選派高等專門學員事項 十一關於其他軍事教育及訓練等一切事項 第九條軍需司掌事務如左 一關於軍需運用事項 二關於各軍需處事項 三關於各軍官經務事項 四關於各軍需處人員之教育考績及其補充事項 五關於軍政經費出納並預算決計一切事項 六關於軍政經計稽覈事項 七關於管掌出納之官吏等事項 八關於各種給與及軍需規定審查事項 九關於規定俸給及旅費一切事項 十關於軍服糧秣及檢查事項 十一關於軍服糧秣之製造購買事項 十二關於規定及準備平時戰時軍服裝具糧秣等給與事項 十三關於編制整旅之預算事項 十四關於戰時裝具炊具 洗馬器具事項 十五關於軍隊用具消耗品及埋葬用料物等之準備事項 十六關於陸軍用地及建築事項 十七關於管理陸軍所屬官產事項 十八關於軍人祠宇及軍用墳地事項 十九關於規定軍用金錢箱櫃及行李事項 第十條軍醫司掌事務如左 一關於軍醫獸醫各種診療機關事項 二關於傷病等差之診斷事項 三關於體格檢查事項 四關於戰時衛生勤務各種規則事項 五關於衛生材料及蹄鐵事項 六關於防疫及衛生試驗事項 七關於衛生報告統計及調查事項 八關於軍醫司藥獸醫所屬各項人員之勤務教育考績及其補充事項 九關於紅十字會及恤兵團體事口 第十一條軍法司掌事務如左 一關於陸軍軍法事口 二關於陸軍監獄事口 三關於赦免及罪人之處置事口 四關於陸軍司法官及監獄職員考績及其補充事口 五關於高等軍法會審事口 第十二條軍牧司掌事務如左 一關於軍馬監及牧場管理事口 二關於軍馬之供給飼養保存及征發事口 三關於改良馬種及購買軍馬事口 四關於蹄鐵術之教育事口 五關於軍收人員之教育考績及其補充事口 第十三條陸軍部總長一人承大總統之命管理本部事務統轄陸軍軍人屬監督所轄各官署 第十四條陸軍總長對於各省巡按使及各地方最高級行政長官之執行本部主管事務有監察指示之責 口代項　（仍未完）

救災

各界救災進行記

▲粵桑園速築秋欄　此次水災地方甚廣所需賑款不貲兼顧統籌頗形支絀□巡按使因據報四會豐樂圍修築經費約需二萬餘兩除令該圍紳董從速設法先就該處地方籌借外至應如何酌量補助已令籌賑處派委會勘籌辦理矣

▲慶遠僑商匯款回賑　慶遠米電報界公會總商會救災公所鑒我省災情以慘現由旅慶粵人倡捐賀銀千員即匯落總閭廣西慶遠粵東會館同人叩

▲寶物會續舉職員　寶物賑災會 續舉總務部員〉鄭卓如 許佩金 義務員 李仙根 陳子顥 鄭勉艮 駱覲天 劉兆孫 梁貫崙 李昉孫 徐子鄘 李舜平 曾季耀 黃仲持 安佐芝 林樹田 李若明 陸文英 李慶深 梁仲荃 梁碧侯 朱君傑 梁鳳韶 梁潮楷 宋錫劍 譚裕興 霍作丹 潘抱真 劉曉東 陳麗雲 李槐生 女界義務員〉馬志卿 張二珠 余紹卿 胡魔英 吳惠儀 梁佩生 陳偉航 陳靜軒 關錦棠 老頌文 老芝馨 老頌清 陳鶴年 黃竹慧 老敬山 高日鄉

▲南海鳴謝賑品　商團列位先生慈善鑒賈啓者敝邑此次海若施威至爲慘劇風餐露宿戶熄炊煙幸蒙貴商團拯溺深心運米散賑俾飢民得慶安全雲天高誼莫可名狀謹登報端頂祝鳴謝南海縣城商務分會偕災民同叩

▲飢民待賑尙多　悅城來電振武上將軍巡按使籌賑處報界公會鈞鑒縣屬水災前經飛報上將軍巡按使乞米急賑並將屢勘災區情形詳報在案兩次賑米所得無多數萬飢民莫供宜（宜食劣）粥知事已捐月薪提倡乎難地方素苦匪患頻仍力竭聲嘶籌籌鉅款再求加惠拯此窮黎雲洛縣知事何壽謙叩沁

▲救災公所查賑之回述　昨救災公所第五十五冊義務員吳戴沃即日由陽江查勘水災情形回述前十七晚由省搭暢安商船到江門十九號到江城商務分會同會商董即往西門查勘是時潦水已退散只至北門一帶村落盡是狂潦其東南島洞所有田禾均被淹壞隨電羅公所陳知一切翌日同公安局紳商會董踐第一區第一分署區員督兵商團團勇等往附城之鎮休山下牛圍以及城西之積背城城北之石路等處水雖已退而田禾淹沒輸就各災區擬雖從不敢擬鄭俠之圖然亦能令人增此悲觀矣計水災各照一附城學地社一附金谷園至龍濤村十餘里一牛圍至閘村二十餘里一附城西之洲頭一北城至芳郊十餘里一石覺頭海關之對面鎮沐山水口活二十餘丈一城北北關至石約二十餘里一附城之涌口社一附城對面之華積河一附城對面之西積背除分影外并擬全片一張是日在商務分會會食膳後附輪旋省計程自七月十七號出發至廿九號返所往返共三天矣同日第五十七冊義務員高齡之區永驥于前廿號乘捷足輪拖運賑米四百包重六萬六千四百零八斤赴德慶補賑同稱于是日出發廿一號下午到達悟李司令梁督辦談次隨同梁斗山委員分赴德慶沿河水勢洪猛到縣會同知事即將賑米四百包分派各鄉紳耆協給災民具領云

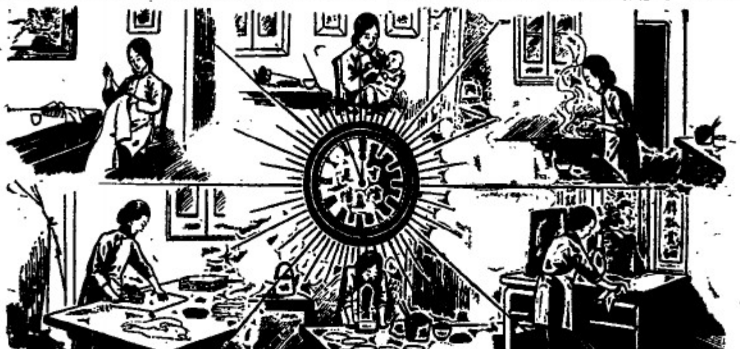

婦女輭弱焉能盡職

家常婦女無片刻之暇自朝至暮孜孜不倦因婦女逐日家常瑣碎之職務不可勝計無從推諉必須親自主持也在中國有無數婦女實因體質不強不能勝任且夏季炎暑更難支撐漸至身體衰弱者比比皆然除非細心體察其所現之病狀加意研究亟爲調補方免後悔也病狀乃顯而易見即如頭痛胃口頓減心緒欠安漸至眼目昏花食後胸腹脹痛動作生氣四肢乏力時覺憂鬱月經不調大便閉結或軟弱腹瀉等狀是也請觀浙江寧波巨商朱與表夫人之治愈彼曾患腹瀉肚痛五年之久食物不進每食必嘔吐連食帶吐血水每年須醫藥之資三十餘元非但無效反而加劇且因病重臥床數月日飲薄粥數口而已余友力勸余購辦韋廉士大醫生紅色補丸與余妻服用余從其言與余妻服用不料服後即覺身體強健胃納加增夜能安睡故續連服用直至十分全愈迄今身體肥胖精神康健適恒矣請將證書刊登報端廣告天下同病亦服此丸而獲全愈也韋廉士紅色補丸爲天下無雙婦女之靈藥即如

血薄氣衰　白帶白淫　容易動怒　月信不調　產後體虧　或陰虛百損
身體乏力　胃不消化　風濕骨痛　寒熱痛疾　以及一切由血不潔所
致各疾等症無不立效　韋廉士大醫生紅色補丸天下各處藥房商店均有出售或直向星架坡土庫街頭韋廉士醫生總藥局函購亦可　價銀每一瓶
一元二角半　每六瓶七大元　星架坡銀　郵費在內

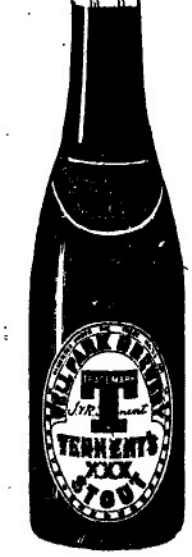

茲有最好機會給與　諸君因有
英國所製之頂上甸蘭烏蜜酒儧
甚相宜　諸君宜亟試取用之勿
失此機緣也

英一千九百十四年七月廿九號
牙直里有限公司謹啓

此標牛乳曾供大英君主五印度大皇帝飲品及曾
承供英國海軍衙門兵部衙門印度事務大臣衙門應用

"Nestle and Anglo-Swiss Condensed Milk Company (London)
Singapore, Penang, Kuala Lumpor, Bangkok."

MILKMAID MILK.

特字通知女人標牛乳天下銷流至大

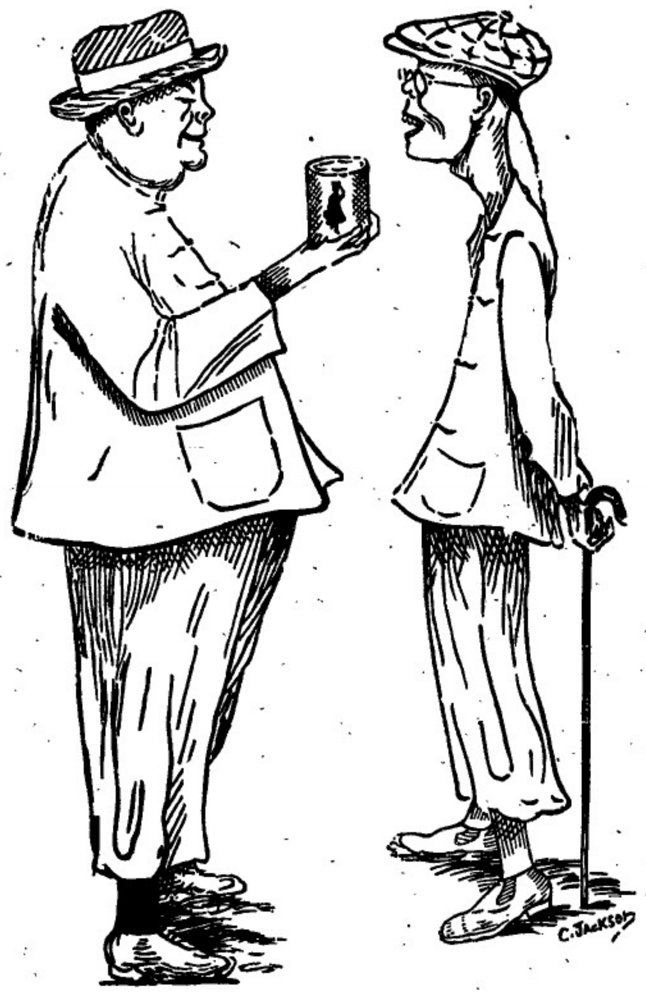

以上之圖乃是身體強壯之人向身體衰弱之人說明他得體有力之
令身體強壯是因爲于幼時常將濃稠之女人標牛乳供于飲
料而至今仍飲此標之牛乳當于出外遊歷時常說女人標之牌牛乳
名曰原質之女人標牛乳因爲于知若飲此標牛乳可免患病飲水間生
病此乃最好之乳及其乳度並非濃稠及當味之牛乳而又不攙雜料
倘若青識君　欲得強健一如上圖所繪強壯之人而不作衰弱之人則
必常飲女人標之牛乳　此標牛乳天下各埠均有發售而且四州府及本
坡國家均常取此標牛乳以供醫院等處之用

英一千九百一十年七月三十一號　　二

諸君若行路一日則脚腫甚痛及甚苦此等危險係因脚腫致發疲
疲伏望　諸君詳閱下列醫牘力勸君之旨　予染脚腫症已歷兩
年之久醫生及各項藥品治之不愈
當時予已延爭上醫生四位調治莫
効予用 [illegible] 烈無
多敦奧連打嘜卷　不久便痊全愈
烈多敦奧連打嘜卷　乃是速愈
之藥及治外症之第一良藥有如
傷損　脚風等症　此藥每樽一盧卑各處藥店均有發售

西一千九百一十二年九月九號　一三圖

朱有蘭名茶廣告

本號親自督製包種名茶實美味香甚合衛生且取價克己刻已陸
續運到　諸商賜顧　祈即惠臨茲將各種名茶臚列於後
二兩一百六十四包鹿嘜包種茶　二兩庄一百六十包鳳嘜銀針
茶　一百斤散庄頂舊清遠茶　四兩一百六十包頂舊清遠茶
八兩庄一百六十包六安茶骨　八兩一百包頂舊清遠茶
民國三年元月六日　朱有蘭謹啟　佈

THE BORNEO COMPANY.

啟者特字通知　諸君勿使君之屋等宇被白蟻
所蝕及其自腐則須用柔尼來逸(Jodelite)此
物可以保守木料若　諸君已有樹乳園者當將
樹乳樹後解用此柔尼來逸而勿用烏油如是則
此樹可保免被白蟻及他種之敗壞樹乳樹之皮
若能用此柔尼來逸塗之可以速于再發而諸君
採購柔尼來逸必須認明勿誤購假物此物可赴
新嘉坡多及柔拿寔公司甚爆公司　吉隆坡霹
施夏巴　麻六甲勃蘭打士公司便能採購此佈
西一千九百一十二年正月二十號
婆羅公司謹啟

金雞鐵樹補功藥酒

Serravallo's Tonic
(BARK AND IRON WINE)

藥酒披傳（啟者此藥酒由德國皇家大醫生專心博考知
有金雞鐵樹產自德國壽如實柏採之其靈兼配提神益氣靈
芝釀造而成昔年曾經皇送美國英國
法國奧國俄國及天下諸大市統計由
各國皇家大醫士三百餘名考驗獎賜
手醫共三百餘紙詞係稱贊此酒之功
甚治男女氣弱血虧精神困倦筋骨疲
痛不思飲食胃口呆滯頭暈眼花心跳
恍惚不成寐腎虧失調小便淋濁如痲
等症畏寒發冷積症以及婦科月經失
調或臨經腹痛人病愈後欠補有疾無
疾皆可飲且而飲大能補益人飲之
能養顏肥體而無疾病相侵本局開創
經三十餘載歷來不惜資本悉心製煉
藥水藥油藥酒丹膏丸散屢經試驗而
德若醫生保赤存心無論內外科奇難
症請醫診視藥到回春貧者不甚索回
藥資概免謝儀錙銖都新到本藥房
選沽自當格外從廉此佈
西一千九百十年十月廿九號
新嘉坡士東街德國神農大藥房謹啟

The Asiatic Petroleum Co. (Straits Settlements), Ltd.

M.T.M.B.&L. LANGKAT　龍標
十字標
魚標

啟者特字通知本公司所售第一馳名上品土油　燈油
蠟燭及第一馳名燈申油　諸君有欲採購者請赴
下列之店號均有寄沽
禧勿里芝律門牌二百四十六
號振發興
美芝律門牌三百零三號怡興
沙九聯律門牌二十三號振光
美芝律門牌三十號恒裕成
兩旁所印之圖乃係本公司商標此佈
英一千九百一十二年十二月十二號
衣沙直士油有限公司謹啟

CROWN OIL LANGKAT　冠冕標
日出標
LAMPGLASS OIL LANGKAT　燈標

匯票行情

甲寅年六月十七日叻報館刊

是金 一 每重壹 大十四元八角
金盾 每個 八元六角二占
印度盾 一百元兌 一百七十四盾二五
爪亞盾 一百元兌 一百四十盾
匯香港 銀行現銀票一百元銀行貼出 二十三元
即日掛牌一百元值
匯廈門 銀行現銀票一百元銀行貼出 二十二元八七五
即日掛牌一百元值
匯安南 銀行現銀票一百元值 十七元
即日掛牌一百元值
匯暹羅 銀行現銀票一百元值
商人三十日期票
匯小呂宋 銀行現銀票一百元值
商人三十日期票
匯加勝巴 銀行現銀票一百元值
商人三十日期票
匯泗里末 銀行現銀票一百元值
商人三十日期票
匯三寶壟 銀行現銀票一百元值
商人三十日期票
匯望加錫 銀行現銀票一百元值
商人三十日期票
匯仲光 銀行現銀票一百元值
商人三十日期票
加里吉打 銀行現銀票一百元值
商人三十日期票
匯上海 銀行現銀票一百元值 九十七兩
即日掛牌一百元值

各埠輪船入口

仁甲嘮爺	輪船	由香港啟程	約十八日到	巴智申洋行
坤甸	輪船	由坤甸起程	約十八日到	同益公司
花旗	輪船	由峇眉啟程	約十八日到	明嗎也洋行
		往香港	上海	日本
里爲乙	輪船	由馬辰起程	約十八日到	寶德利士
豕與	輪船	由峇眼起程	約十八日到	和益公司
檳星	輪船	由檳榔嶼起程	約十八日到	南洋代理
瓜勞	輪船	由芙蓉起程	約十八日到	寶得力洋行
多緑彌佐	輪船	由加剌巴起程	約十九日到	遮且弟利士
淋律	輪船	由泗水起程	約十九日到	遮且弟利士
英國國旗	輪船	由香港起程	約十九日到	英國公司
		往歐洲		
不勝早之卜	輪船	由大年起程	約十九日到	寶得力洋行
斯斯	輪船	由棉蘭啟程	約十九日到	遮且弟利士
金寶美	輪船	由廖內起程	約十九日到	成茂號
被弼	輪船	由暹羅起程	約十九日到	再盛號
寶羅	輪船	由暹羅起程	約十九日到	常記號
萬發興	輪船	由蔴丹啟程	約二十日到	善丹公司
羅峇	輪船	由暹羅起程	約二十日到	裕盛棧
萬和勝	輪船	由坤甸起程	約二十日到	同益公司

輪船開行

棉蘭	嗎佐多蘇輪船	十九日	上午八點	遮且弟利士
浮羅武蘭	林輪船	十九日	上午九點	金福和
浮羅峇淡			又	
善舟	萬昌美輪船	十九日	上午十點	順美號
安南	外里亞那船	初五日	午十一點	法國公司
鳳武爺				
廖內	萬智美輪船	十九日	午十二點	和益公司
龍牙	新及		又	
峇六甲	海南輪船	十九日	下午二點	順昌公司
蘇坡				又
勞味	俄眼輪船	十九日	下午二點	萬寶德洋行
布噠	坡黑蘭 哥錫		又	
吉隴港口	白蠟輪船	十九日	下午三點	寶得力洋行
大白蠟			又	又
蔴六甲	加呷輪船	十九	下午二點	寶得力洋行
蔴坡			又	又
蔴六甲	豐年輪船	十九日	下午三點	廣裕生
坡德申	致和港 蝦仔年 芽岳			
石叻・宜	福美輪船	十九日	下午三點	金福和
務加巃	峇眼			

開行

N. Y. K.

尼般柔海偵蘇輪船公司有船啟行廣告

啟者特字通知本公司運貨之輪船乃是兩禮拜開行一次有船五艘由日本前往架剌吉打寄泊香港 新嘉坡 檳城 仲光等埠當回輪時兼 上海 錫蘭丸 定于西本年裕來月十號開赴 香港 日本 博多丸 定于西本年裕來月廿四號開赴 日本 香港 日本 神奈川丸 定于西本年裕來月川號開赴 檳城 仲光 架剌吉打 河內丸定于西本年裕來月十八號開赴 檳城 仲光 架剌吉打 加拿爲華峇眷定于西本年裕來月四號開赴 檳城 仲光 架剌吉打 加華芝城峇眷定于西本年裕來月十八號開赴 檳城 仲光 架剌吉打 月 號開赴 香港 上海 日本 峇眷定于西 月 號開赴 香港 上海 日本 峇眷定于西 月 號開赴 香港 上海 日本 諸君欲知詳情請到本公司詢問便悉此佈

英一千九百十二年七月十一號

代理人巴智申有限公司謹啟

請小船期 ○啟者茲本館之報按日登錄出入口各輪船行期并登凡有輪船之公司行號凡報爲之刊期佈告使人周知以便裝載運不無裨益實爲利便之舉但本館事務繁迭一時因恐或有遺漏與 諸君約凡有輪船之公司行號如遇貨定出口之船某日啟輪務得自定期務先將船期示知俾本館以便照登則欲附貨客各自知所趨知自無後至之嘆不浚之 諸君之幾從此內者 諸君送來之新 每日一排 以便照 若遇 本館 [illegible] 就佈

本館謹啟

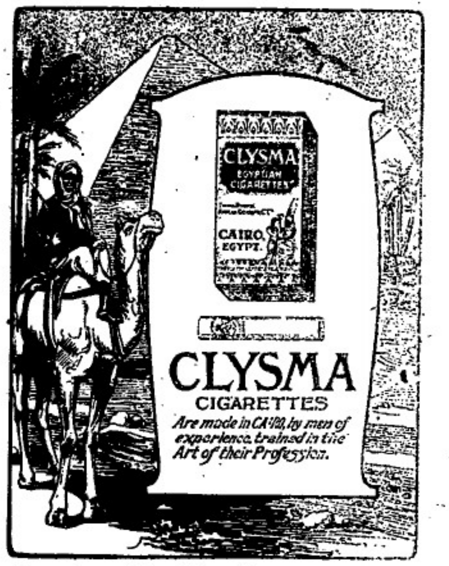

CLYSMA CIGARETTES (EGYPTIAN)

英國施里峇烟枝公司 此施里峇之烟枝乃埃及所製每枝之頭用草包裹亦有不用草者計每罐五十枝共無草頭者每罐價銀五角半有草頭者每罐價銀七角此等烟枝凡賣紙烟各家均有出售特此佈告

PACKED IN TINS OF 50's

Obtainable of all Tobacconists' Stores

英一千九百一十四年三月廿八號

英美烟枝有限公司謹啟

啟者特字通知本公司乃是代理輪船 保險 煤炭 各項生理茲將代理之各輪船開列

美國 中國 滿洲 日本 小呂宋 寶得力

及麥縣輪船有限公司乃美國及滿洲鐵路之輪船每月開行一次

多芽基甲佳梳乃是奧連打輪船公司常川 香港 中國

本 檀香山 申佛蘭士高 又每月開往南美洲兩次 日

威士丹太平洋鐵路并與衣奧兀爾衣鐵路聯合

又本公司可由本坡發售遊天下各國之船單此單經過 中國 日本 美國前往歐洲回來之時經過蘇彝士河 本公司常有新金山及印度之煤炭發售此佈

英一千九百十二年八月七號 麥加惱士打公司謹啟

British India Steam Navigation Coy: Ltd.

APCAR LINE.

英國印度輪船有限公司告白

啟者本公司之輪船即鴨家全隊輪船常川由架剌吉打開赴日本經過檳城新嘉坡香港上海等埠茲將各輪船名字及其噸數列下 日本六千客一十三噸 加底連鴨家二千七百噸 尼呂華勝五千三百七十八噸 多里勝六千六百七十九噸 柔衣里鴨加四千六百噸 亞呂敦鴨加四千五百噸 亞呂敦鴨家輪船定於西裕來月十八號開赴 檳城 架里吉打 打加耶輪船定于西裕來月廿五號開赴 檳城 架剌吉打 多里勝輪船定于西裕來月十九號開往 香港 日本 日本輪船定于西裕來月廿四號開赴 香港 日本 柔衣里鴨家輪船定于西裕來月十四號開赴 香港 上海 日本 此船備有最好之一等及二等客位 欲由架剌吉打起至香港止 中國 路君欲知行價者請到本行詢問便悉此佈

英一千九百一十二年六月廿九號 代理人巽利洋行謹啟

極品鮮牛乳發售廣告

雪車標生牛乳醫家醫院已用之數年因爲皆驗人其已驗明此標乃是上等純淨可倚 伏望諸君勿惜價廉勿以爲下等之物 諸君倘未試用此標牛乳時 以爲亦與他標無異倘嘗之一飲便知此標牛乳實居他標之上 請諸君試用

不摻攙實而正式稠濃之牛乳及生牛乳此標牛乳在檳城 山尼爾 噶直里公司 坡拈吉 檢坡 咻傑公司 蔴大甲 半心亭 威有限公司發售此佈

大英一千九百一十二年三月十四號

專權販售人耶謂華及子有限公司謹啟

要聞

內務部提倡剪髮之文告 ▲自剪辮法令公布後京中人民頗有踴躍剪髮之象惟一般頑執不移者仍示保守態度茲得內務部示文告文二則照錄如下

▲內務部之白話勸導文 爲勸導剪髮這件事與民人形式上精神上皆很有關係的所以東西洋各國人現在沒有不剪髮的就歷史上考論起來各國的人也不是起先就都剪髮就甘依兩國說吧在未變法的時候這兩國的人民也是不肯剪髮後來俄國大彼得皇帝日本國明治天皇曉得這世界大同的道理要在變法自強於是把本國的不好處件件設法改良各國的好處樣樣取來效法又知道裝飾上是不宜特別獨異的所以勒令國民一律剪髮以便與各國的人形體相悉渾然一致至今這兩國都成爲東西洋強國其變法實心提起來真叫人起敬我們自前兩年子年受了痛創之後有志氣的及聰明白人局人也知道生在這個世界非變法不能夠圖存一倡百和差不多人人講究變法惟此一條髮辮可多不肯輕易剪去以致被外國人輕辱笑話甚麼豚尾啦猢猻啦加以這種不名譽的稱呼這是何苦呢後來有些位達官顯者知道髮辮這種習慣是要速速革除這才倡議剪髮到了宣統三年資政院建議議案封章上陳因此特下明詔准臣民自由剪髮可知一道同風這本時勢所趨人力是無可如何的就使古聖先賢生在今日因時制宜也絕不肯仍舊束髮的所以剪髮風氣漸漸開了剪髮的人也日見增多了不過仍有少數人不肯就剪說是髮膚受之父母不敢毀傷若按這個說法在從前薙髮的制度所薙去之髮能說不是受之父母的嗎何以於那一半就敢毀傷於這一半則又不敢毀傷呢況且不敢毀傷之意原是一種孝思須知人子對於父母無一時一事不當有孝思存在心裏若僅僅保住髮辮可算不得孝子又或誤信腐儒的謬言不願改變從前衣冠的樣子此種見識更淺陋了現在京城內外剪髮的已經很多如政界中人軍界中人醫界中人均已一律剪髮至於工商界勞動界也有剪了去的還有甚麼可疑慮顧忌的地方呢這件事固然由於人民不知道現在世界的情形亦由於政府未設法勸導今特與大家說知剪髮的原故絕不是因爲民國成立正朔已更服色已易徽號已殊專爲形式上觀瞻起見就勞動生活上人說吧無論是種地是作工是作買賣反正是指着身體掙錢身體便利作事也輕爽掙錢也掙的多有辮子拖拉着便覺得種種不方便要是到了機器旁或火車輪船上一不留神辮子被機器纏住登時就許沒命由衛到衛生上更是種種有關係了甚麼枕頭被褥衣服辮給口東西不到幾天被辮油給髒了倘辮毀不但東西可惜往往因此生病你們想想看還是乾淨好呢還是髒好呢而且剪髮的人與未剪髮的人聚會在一處相形之下未剪髮的人自往受大家的擠對再有轉薄的少年竟致動手侮弄就現在情形而論剪髮到是從衆不剪髮反是自尋煩惱了經此次明白宣示想大家必能了然知道剪髮有種種的利益一律剪去不至像從前那樣頑固了吧再想想從前帝政專制時代就有剪髮的上諭現在政體變更五族一家已經三年就是沒有官家督催也該家喻戶曉可是詳細考較起來剪髮的人固然很多而游移不定始終保存的也還不少北京爲各省的表率現在各省人民多已一律剪髮而北京的人民反無自動進取思想留着髮辮往往悲外國笑話政府也不加干涉於情理上未免說不下吧京師警察總管理北京內外城地方有整頓社會的責任社會文明不文明全在乎整頓的得法不得法有不明白這剪髮道理的應當設法開導使他明白久而久之自然就會有了效驗再於京城內外熱鬧地方多設幾處獎勵剪髮所設法從倡務使人人有樂從的趣味總要顯露出有一種大同的氣象來這纔不枉本部苦口勸導的一番意思尼這等舉動原望激勵一般國民自家發心努力辮去髮是用強迫的辦法到那時候也是要剪到沒意思嗎此示 口代的

未完

若論緞波打酒 諸君必須購用全狗標者

若無此標即非波打正庄之品此庄乃天下

ROBERT PORTER & Co L.

BULL DOG GUINNESS

ALWAYS IN PRIME-CONDITION

ROBERT PORTER & Co L.

頂上之烏蜜酒據醫員謂此等烏蜜於身體最屬相宜也

全狗標

英一千九百十四年七月廿九號

牙直里有限公司謹啓

白

馬

威士基酒

此乃著名之白馬標委實杷酒已行銷百餘年之久諸君須知此酒收藏之久及其氣味香美可不必購買他種但買此酒飲之可也

英一千九百一十四年七月廿九號

牙直里有限公司謹啟

亞丹尼葛蚋丸乃最效驗的

如身體欠安急服之立見奇功

VAIDYA SHASTRI
MANISHANKAR GOVINDJI
Atank Nigrah Pharmacy
No. 79, BRAS BASAH ROAD, SINGAPORE

亞丹尼葛蚋藥房所製之膏丹丸散功用價格列下

諸君欲討取徵驗之醫錄聰函來需徵號自當郵寄郵票徵據務足諸君當免虧累惟住址姓名須詳細寫明方妥遞交

又有甘媽澀撻蚋之醫錄爲最有價値者人若常閱此醫錄能知衛生之法增壽之術欲從商賜取利者尤不可不閱此醫錄今特譯成華文付印不久將竣尊貴之華人如要賜閱者請將住址人名賜示俾印成後自當寄進

此藥甚是靈驗奇特非常若人染花柳毒不論楊梅瘡癬白濁與一切毒症及夜間夢遺或他疾病一食此藥諸病立即解脫凡此藥能除污血養收鮮血氣衰力乏之人食之猶爲功效我亞丹尼葛嘮之藥堪稱爲神聖之品平常人常食此藥能除未來之病久僑居之人往往患水土不宜及食物處冷處熱若食亞丹尼葛嘮之藥不論熱帶寒帶旅行所往皆利熱物冷物任意咀嚼其作用非但能防病且能增魄力

△每匣三十二粒售銀六角

吞而葛覽藥油 此藥爲起死回生之聖藥少年人中年人間有間柳毒花誤染毒氣往往束手無策坐以待斃本主人憂之特專心研究秘製此藥以超度衆生吞而葛咱之藥油若人染花柳毒將此藥抹在陽物龜頭其毒立除與他家之藥大不相同他家之藥幸而靈驗亦是徐徐漸愈吞而葛覽之藥則反之現抹現愈其藥氣與王令一般每樽三州府銀半元重售三元一樽適用一人世

一亞丹尼葛嘮藥丸 治染花柳毒楊梅瘡白濁夜間遺洩或他疾病食之立愈每匣三十二粒售銀六角

二吞而葛覽藥油 專治陽物生毒以藥抹在龜頭諸毒立愈迴非他家可比每樽三州府銀半元重售銀三元

三梘里頭髮油 極是濃香男女用之甚合每樽售銀六角

四瀉䔍瀉藥丸 不論何疾食此瀉䔍瀉自能痊愈神速非常非他家所能比及每樽四十粒售銀六角

五熊諳撥瀉藥 爲頂上之瀉藥每樽三十二粒售銀三角

六亞勿立礶那吞 此藥治咳嗽胸鬱四肢疲倦經絡不和或咳嗽無痰血脈凝滯食之反弱爲強轉憂爲喜

七善甫楞勃楞泡 此藥治白濁與花柳毒症食之立愈一匣十六粒售銀六角

每匣二十分楞重售銀一元二角

以上所列價目係是零售之價若買大宗者則當略爲減少本號尚有他色之藥甚多難以盡述如要用者請駕臨來購抑或馳函購寄亦可

本總局商號染楞甲在日度甲知亞瓦分楞孟買加里加搭笨呆笨拿亞楞八萬得力葛楞處仰光仰光分楞巴士巴沙律門牌七十九號

檳城代理人林蒨煌寓住大銃巷一十一號

分售藥處一在大街一在美實得力廿五號

上好各色藥發售

亞丹尼葛蚋披露

英一千九百一十四年二月廿四號

仁當底乳粉

敬者特字通知 仁當底乳粉 此物一如可代母乳若服此粉能發生人身之血肉筋骨其質即時消化能供初生嬰兒之食料又稱能補血此乃代替牛乳之第一佳品食後腹中不覺酸味及不生風能治瀉痢之疾及食不消化之疾不必另服他藥而養食此粉十分利便其味又甚佳 諸君要欲此粉請觀此粉礶外所貼仿單及圖便悉此佈

大英一千九百一十二年十月十四號

德國神農大藥房謹啟

美奐施飼粉

敬者特字通知 美奐施飼粉 十分適口此物係用牛乳及雞卵所製服之甚易消化其法和以雞子黃十巴仙係照醫生夏嘅閩君及亞連非君之定例而成鷄子黃乃係補益腦髓骨髓等益嬰之品及治勞傷之物是以美奐施飼粉乃係老人婦女孩童雅必需之物若食此粉可用 滾水 冷水 牛乳 茶 加丸 酒等和服 大人每日三次每次用此粉兩茶匙 童稚用一茶匙 諸君欲悉詳情請閱樽外仿單及試服便知其功用此佈

大英一千九百一十二年十月十四號

德國神農大藥房謹啟

閩粵

．連長逃回處去△陸軍步兵第五十三團第三營長陶賢形駐紮上游各處聞其第九連某哨長敢擕公款携帶二百餘元私行逃走軍械約值百餘元莫從追緝陶營長知難辭咎自請撤差未知如何結果

出逃入老窩　△福建鎔縣知事分發各省之人員列之如下孟秀棠沈頤清陳海瀛俞經宏卓祖蔭陳修齡江漢先陳憲弼上分發廣東陳鎬分發雲南林心願分發湖南林聞蓀木貢彥威范鍾湖分發江蘇陳文楷蔡振洛黃照書分發直隸趙勵漪分發山東程佩賢陳與年分發江西王宗海陳贊唐陳毓陳與椿分發浙江

闖禍　△日前漳浦知事李廸留電巡按署漳屬上溪社由因細故與鄰村陳姓互鬪兩造各傷十餘人幸五十三團閣長沈立甫聞信率兵趕往彈壓該兩姓始復敢與營兵抵抗請賜辦法等因查許巡按覆電飭將主謀及帶鬭各犯嚴行懲辦以儆效尤不得以罰款私和了云

匪禍　△安溪土匪近頗猖獗日昨該縣知事電巡按署請探聞該匪等聚集黃岸山備足軍械擬作撲城之舉請近飭大軍往剿等因經許巡按便洽商鎮守使電令十四北軍團長唐開斌派兵前往合駐兵紥以憑久令鎮守署賈參謀長巢鬮官長二人前來會同縣知事相機剿辦云

築軍港耶　△現劉冠雄以我國最良之軍港如威海衛旅順大連膠州香港等處皆次第為外人所佔致令全國無一相當之軍港此誠可為痛心之事就現在計之其尚具軍港之模形者惟三都澳舟山象山等處此數處中舟山港面狹小象山水淺而口窄差強者惟三都澳一港雖港口太寬將來設備上為費頗大然比較上仍以此港為最日前特具呈陸海軍辦事處將以上三港形勢利害與建築之法詳細陳列袁氏甚為嘉許而其中有一問題為吾人所宜注意即籌款問題袁氏現在百計羅掘尚不足其京中開支若借築港為名而行借債之實則不啻失多一軍港也豈特福建之不幸抑亦中國之不幸也

紳士保知事　△惠安縣知事黃逢年係湖北人已於去年因籍此次惠安縣紳士陳某到省條陳惠安非黃逢年不可後電請黃來閩黃不來省請我督江縣知事且不為況惠安乎後又經劉鴻壽電促其來已於前日到閩矣聞巡按使將以之任惠安外間傳聞如此未知確否

知事被控　△永春縣人曾大軍日昨赴省具呈於巡按使禀控知事不法查巡按使批候飭厦門道尹查明具覆核辦云云所控詳情容續詳

僉校掛用僞幣案之結果　△王環芳致警察廳函云逕復者案准貴廳三年警字第一千一百八十九號函開據訊換幣人俞校操入僞幣一案據稱朱享年十八歲籍隸人係大南門前街廣隆錢鋪店伴此次受兄弟朱少謙或托持伊先用僞幣名字掛號之單據換廣紙九千八百元往東園換中央紙幣被查出裁角僞紙兩張是以送案當時園內辦事人因掛號單內係用俞校名字故未及細問以為民即俞校其實民係朱享可以細查至朱少謙則係在河南洗涌東約隆慶坊乘吉號司櫃因該號常與廣隆店有數目來往又民與伊係緦兄弟故為代換其俞校名字不知係乘吉號內何人請傳朱少謙一問便可明白至該僞紙幣二張有一張係被園內辦事人新看出始行截角加蓋僞幣二字的即成字號之一張便是其荒字號之一張紙底黃色僞紙二字則剩在前看出此次復行混入的經辦事當堂分別給民看過並當面說明無異等語察核所供各情是該犯實係朱享並非俞校或未換之先用俞校掛號到換幣之際則遣朱享前往以致有此誤會除將該犯留候外相應將訊供情形函請照應如何發落之處仍希見復以憑辦理等由准此查該犯行為弊混致干重咎本廳從嚴懲辦以儆刁頑茲經貴廳提訊明確實非俞校姑念一時疏忽並非有心行使情節不無可原按諸法理自可免予論罪相應函請貴廳察奪准予省釋以恤無知即煩查照辦理仍希日復為荷此致廣東警察廳長鄧

廣九路損壞之近聞　△日前東江水漲將廣九鐵路東段至新塘各站冲決路基及倒塌橋樑以致省港不能直接通車迄今兩星期之久路局核計損失以達十八萬五千元有奇目下修理路基工程雖然次第告竣惟烏涌內岡兩橋柱壞欲修築而水勢尚未全退所用之士敏士多被冲去不能堅固大有欲速不達之勢據工程司驗得是處橋柱除傾跌不計外尚有一度地基經已浮動仍須拆卸改建但工程極費時日現溫局長急不能待暫用大洋木支架橋下先行開車一俟冬天水涸再行修理姑擬本星期六日實行搭客惟因生命財產所關務求慎重故連日先行試驗如果為穩固即於廿八號照常開車云

黃紹憲案關係人一併訊究　△駐紮台山縣陸軍團長蘇汝琛運附林國佩清鄉委員黃紹憲三人近來控案纍纍經廣州綏靖處將黃留押迭次審導惟未得此案真情因將本著承審員屏棄不用特飭南海縣知事陳鸞濾領守使參謀何某法務課員梁尊會審此案由鎮守使咨明上將軍請將軍大憝電致開平水口墟馬督長將該案關係人林國佩押解來省訊究昨晚八時許蘇汝琛來省適赴將軍府聞亦被龍將軍扣留歸案訊究龍將軍治事嚴明於此可見一斑矣

造幣廠銀餅失竊　△造幣廠前因失竊銀元之事發見發生該廠長經飭稽查員認眞防範巡察頗為嚴重詎於夫月廿二號晚於放工後不知何時廠內擅銀餅所又失去雙毫銀餅二千餘枚至翌早七時各匠到廠開工見銀櫃不鑰而開關鍵毀壞始知被竊當即報知廠長查勘現查得該所有馬力汽機一座其汽喉通過瓦面喉傍扳援而登可以上落日前有工人以白粉塗抹喉身今日察看該粉即已脫落并查得貼近汽喉旁之金櫃架遺落銀餅一枚足為竊匪由此逃遁之確據廬廠長察悉後經即嚴密偵查現尚杳無踪跡茲以此事發生係在夜間銀廠重門鎖閉無一工人且該廠頭門常有稽查駐守此外復有護勇及司更人等數口在銀廠之外來往梭巡竟至漫無覺察因此大滋疑竇現正徹底嚴查密飭廠內人眾有能偵悉竊匪拿獲訊實者許以百元賞給以示獎勵云

催促報告改良監獄情形　△高等檢察廳昨奉司法部飭行略謂前以各省舊監獄大都因陋就簡設備不完迭經通飭轉行各該監獄學員遵照部定改良辦法八條切實整頓具報在案數月以來曾否遵辦未據詳報到部事關改良監獄務即趕速將辦理情形遺報勿再延緩云

巡按署督務股之忙碌　△巡按使署遇有督務公件大都責夜辦理故督務股兩文案日輪流日署値宿雖星期日亦不停止辦公因之該股事務較之別股特為繁重自昨日起督務股門首更派衛兵二名在此守衛以重機要云

將軍府改組尚待中央法令　△將軍府編制細則尚未頒發到粵故本省將軍府現時無從改組日前奉令之始雖經將名目改稱惟辦事權限極難劃分昨龍督飭本府各課仍照舊章辦公俟新章到後再行改組其都督府門首日前所御之額武上將軍府數字昨亦經召工剷去矣

佛山水災影響於厝業　△各行商業近因潦水為災殘不大受影響頃悉南海石灣厝行近日亦因水災致貨物滯銷但該行向係自辦厝捐因恐難肩鉅餉獲取咎戾現由該行商陳光將此中窒礙情形呈明南署擬請准予退辦惟陳知事以厝捐有關國餉事為承辦總商主管該商之應否退辦應自向總商交涉云

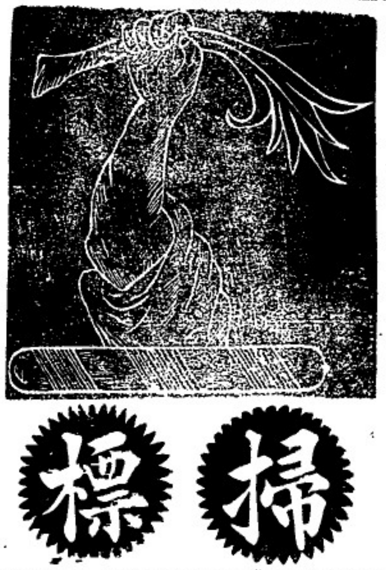

一粒星

一若好飲之人即須購用此等為圖池酒因其味既佳美價復相宜

三粒星

二若平常人家則購飲此酒甚為適用因酒味既醇價復不貴蓋此乃最相宜之品也

五粒星

三如係富人則必喜最上等之各力萬尚池酒故莫如購此莊之酒飲之

牙直里有限公司謹啟

英一千九百十四年七月廿九號

敬者特字通知此標麵線及線粉乃是上等之物向來未有如此精線其味甚香及線尾最上　諸君有欲身體康健者須食此標麵線及線粉為要凡各發貨碼頭之大商行店皆有出沽

麵線

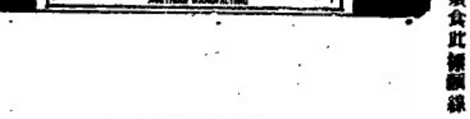

英一千九百一十三年二月廿五號

總批發處日本大阪東京□□樟腦小林

香晶者香水之原料也採百花之精英加百種之精製凝脂滴膩結成香晶其香氣之襲人比蘭麝而獨擅丹桂而尤佳纖纖羅袖襲香久不散沾濡衣袂香遠益清若夫風動珠簾則時飄蘭麝撲人眉宇亦遍惹芳芬非祇合乎衛生以辟塵中之不潔行人樂爲之迎風駐足領畧此香晶之特品矣本品出世以來淑女驕人爭購用者不知凡幾倘貴客光顧試用便知此品高尚令人稱讚實也

英一千九百一十四年五月六號

代售處小坡大馬路門牌四百六十四號
日本實業有限公司

新式土油爐出售廣告

New Perfection
WICK BLUE FLAME
Oil Cook-stove

敬者特字通知本公司製有新式風爐此爐無煙及味氣爐係用土油燃燒製成五種式樣乃係一心二心三心四心此乃特別製造其法極善本公司謹請　諸君玉臨下列出沽之行號察看便悉其詳

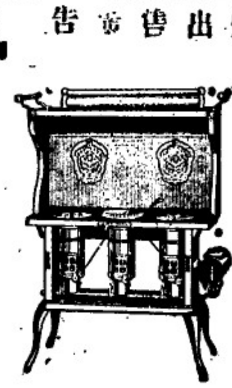

烏節律　柔連彿冷格花尾爐公司
廣直里律實得力四哥及摩多公司

英一千九百一十三年十一月廿二號

環球著名

Doan's Pills

DOAN'S BACKACHE KIDNEY PILLS TRADE MARK

背痛腰痠淋濁水腫風濕皆腎令力有以致之

內腎虛弱為害及於全身若不醫理勢必釀成不治之症兜安氏醫生研究有素秘製保腎丸專治腎虛經驗已久信服眾多凡有腎虛所致各症無不藥到病除好在是丸功專內腎膀胱不礙脾胃性既和平味復甘香治補兼行洵腎弱之良藥欲起沉疴而享高壽者曷請試之方知言之不謬也

上海兜安氏西藥公司

各埠大藥房均有出售每瓶洋壹元弍角每打洋拾弍元

西一千九百十三年八月廿二號

兜安氏秘製保腎丸

鷹庄牛乳公司緊要佈告

特此通知住居叻地等處　諸君知悉茲本公司已掌管本坡礦庄牛乳之權自今日起埠內　諸君如欲買此礦庄牛乳者均可來買但每人祇准買一箱為度如欲購買者可至勿基門牌六號七號八號本公司寫字樓詢問便得如在吉隆則往馬吉實得力檳城則往第三間火車屋茲將價目開列如左

女人標結質甜牛乳每箱價銀十二元

女人標稀質淡乳每箱價銀六元

埃尼呂結質淡乳每箱價銀八元三角

茲本公司再通知　諸君無庸疑懼此等牛乳不患其無因本公司藏有此等鷹庄乳品甚多可令七洲府用之不盡願　諸君放心無慮可也併此佈告

大英一千九百一十四年八月四號

尼施汝及英勞瑞士牛乳公司謹啓

The Siam Steamship Navigation Coy, Limited.

代理暹羅輪船有限公司輪船啟行

船名	到坡	開行
◎嗎喜羅	八月六號到坡	八號開行
◎◎里闍	八號到坡	十一號開行
◎◎亞士闍	十三號到坡	十五號開行
◎柔牙勞	十五號到坡	十八號開行
◎勃勝澹底勃	二十號到坡	廿二號開行
◎◎摩里末	廿二號到坡	廿五號開行
◎嗎喜羅	廿七號到坡	廿九號開行
◎◎里闍	廿九號到坡	九月一號開行

祇摩里末一艘寄泊吉里底

以上各船每禮拜日下午三點鐘開行其旁註有一◎者不泊吉里底　巴加　旁註有兩◎者不泊　彭亨　嗎施勝　美塗　施美勒　峇左　高沙門　各船均設電燈及備有頭等客房

諸君有欲買船票由叻往網咯兩寄泊下列之港口者來叻船票限以十九日為滿期該船到坡備有小輪迎接將近開行之半點鐘以前在于紅毛碼頭由本公司所設之小輪運赴頭等搭客登船欲知一切細情請詢本公司便是

寄泊各港口開列

彭亨　嗎施勝　施美勒　礁轆　哥勒　丁加努　美塗　峇左　吉蘭丹　烏爭勝　直拔轆　八打尼　萬峇　新被勝　六坤　那宣　高沙門　占本　網咯　吉里底　巴加等處此佈

Straits Steamship Coy, Limited.

實得力輪船有限公司船名日時開往各埠開列

船名	(日期)	(鐘點)	(開往)	
白蠟	拜一	四點	瑞珍咸坡	直落安申
加甲	拜一	四點半	麻六甲	蘇坡
蘇寶	拜二	四點	匿甲坡	瑞珍咸坡
諾尼威	拜二	四點半	麻六甲	蘇坡
怡發	拜三	四點	麻六甲	瑞珍咸坡 直落安申
碩龍披	拜四	四點	匿甲坡	瑞珍咸坡
加甲	拜四	四點半	麻六甲	蘇坡
禮尼威	拜五	四點半	麻六甲	蘇坡
壓打	拜五	四點	瑞珍咸坡	直落安申
海龍	拜六	十二點	嗎生	瓜勝彭亨 關丹
吉蓮	拜六	三點半	丁加奴	吉蘭丹
吉隆	拜六	四點	麻六甲	瑞珍咸坡 檳城

每隔六日有船開行一次船名麻六甲由叻埠前往檳榔　每逢拜二拜五希奕輪船由檳城往直落安申　每逢拜三拜六希奕輪船由直落安申前往檳城以上各船將近開行之半點鐘以前在紅毛碼頭設有小輪運客登輪其中祇有加甲號及禮尼威號兩輪船則當將近開行之十五分鐘以前已有小輪運客登輪　諸君欲悉詳情請詢本公司便悉此佈

一千九百一十二年十二月二號

實得力輪船有限公司謹啟

京省

全國軍政之籌備進行談

●統率處之會議 統率處於去月(十二號)午後召開會議於蓮王三辦事員及陸海軍參謀三部總長並總務廳長居在禮等均列議是日總統未蒞議所議件政摘錄如左 一 奉天鎮安上將軍等請改編三省軍制及邊防軍吏駐地點并請增設法軍令司等案總統特交 二 修正海軍編制案及修正水巡軍艦分防令(海軍部呈)(三)四川重慶川邊兩鎮守使移駐昌都建南討論案(政事堂移交)四 各國軍艦於內江外海游弋章程增繕條例修正案外交海軍兩部會呈

●師旅額之分配 聞統率辦事處現將全國兵額察度各省情形酌量分配計全國共四十六師十旅分配如下直隸六師奉天二師吉林二師黑龍江二師山西二師河南二師湖北二師安徽一師一旅江蘇三師浙江一師一旅廣東二師一旅福建一師一旅廣西二師一旅湖南一師一旅四川二師江西一師一旅雲南二師一旅貴州二師陝西二師甘肅二師一旅熱河一師一旅其餘與參陸兩部協商定議即可提出公決云

湘省又槍斃匪人

●湘省近月以來迭次破獲匪人機關其被拿獲先後處決者已不下五十人之多均由前督乃日來不獨省城發現即岳陽(即岳州亦時特常獲次第處決茲爲詳紀如下

●長沙 匪人徐鴻斌於去年湘省獨立時在僞鄂擾招撫使蔣翊武署內擔任職務資獨立取消後尚在省垣居住日前因搬移出城經守城兵檢查行李獲出蔣翊武委任狀及軍械等件當即拿解都督府研訊收入陸軍監獄近日又爲所獲匪人供係同黨遂即以死刑擬決又有唐智一名亦係哥老會匪現供爲匪人所利用亦經訊明擬決同於本月六號由將軍府提出綁赴瀏陽門一律槍斃

●岳陽 長江上游警備總司令部稽查處前在岳陽駐地拿獲龍大公等已誌報端現在研訊明確據龍大公供稱本年二月受李烈鈞委任爲兩湖連絡使五月來岳連絡黨羽設立機關等語章黨偕供稱由楊奉璋介紹受龍大公連絡擔任連絡事務等語楊奉璋供稱受龍大公連絡擔任偵探等語彭詔邁供稱受龍大公連絡擔任岳州兵權等語督司令據供當即電呈大總統奉令就地正法即於六月二十八日早將各該犯綁赴乾明寺坪斬決示衆又稽查處在岳陽拿獲李玉成方大元趙雙喜徐玉堂四名亦經分別研訊據李玉成供稱與劉萬龍兩黨領有執照散放印票現在援引入黨者已有多人方大元供稱受李玉成印票擔任散放趙雙喜供稱係同狼派來偵探此地消息徐玉堂供稱前入八卦會近又受黨人命令假託行醫勾結同類定期起事各等語以上四犯係於六月三十日及七月一日奉督司令命令先後處決矣

吉屋招租 ○敬啟者敞在叻俾立實得力門牌一十四號厝一間係老爺宮口萬山機舊址如有合意欲租者新移玉到小坡美芝律門牌一百七十二號敝號內面商可也

甲寅年蒲月廿四日 金成春告白

廣告

鄙人林邦楨氏別字碧國原籍安溪世代業茶百有餘年細心研究精益求精自承祖父開創金泰易記字號年自親到產茶名山督辦正道名種不惜工本認眞選裝玉花四斗運八斗運及金花二斗運包種氣味醇厚飲之香底清香令人爽快洵係上品非尋常物料所比在坡寄託桑泰號代售價廉公道中外馳名近有無恥之徒存心不良希圖漁利屢用低茶摹做款色假冒金泰易記字號或僞處裝發或翻裝益賣騙取財利不思貽誤他人幸光顧諸君歷年已久均能識辯眞僞特恐外坡新客要採本號包種不知其詳者或爲誤騙鄙人來叻巡視用專報告請 光顧諸君認明原裝標記細玩茶葉氣味庶不致受其假騙鄙人有厚幸焉

甲寅年閏五月廿一日

金泰易記主人林邦楨偕弟林時國賦國上言

憲示

大英欽命新嘉坡輔政便司 爲招人投票事照得本坡國家現欲招人入禀承充工役爲此示仰商民人等一體知悉汝等有欲承充者其禀當于西一千九百一十四年八月十一號禮拜二即華六月二十日中午以前投交國家機器司寫字樓以憑選擇而所欲招充之工役係再建造剌勿盼那屋宇 如欲知其細情及觀圖式者每日由正午十二點鐘起至下午四點鐘止可赴督造司寫字樓向大才剛查詢便悉凡投禀者其禀外必須寫明投交國家機器司寫字樓承充該役字樣并向督造司寫字樓大才剛取討印便之禀簡照式塡寫方能合用倘已取中其禀令其担保一百元至於禀取之權任由國家裁奪各宜遵照愼毋觀望特示

大英一千九百一十四年七月廿九號 示

此酒乃正庄各力萬蘭池酒乃天下著名之品諸君採買幸祈細辨

英一千九百十四年七月廿九號

牙直里有限公司謹啓

中國人自造西洋糖果餅乾雪糕汽水

新張廣告

擇期六月初六日開市

啓者本公司始創在英國小呂宋十有多載前四年分設枝行於香港中環大馬路爾面三間鋪有九層招呼妥當貨眞不二價又有分售代理店在中國各通商口岸共十餘處公平交易童叟無欺中外官商歐西士女莫不嘖嘖稱羡本公司爲力擴利權以溢起見是以又開枝號於星洲自造各色西洋糖果餅乾麵包西餅蜜餞中國鮮菓各種菓子香蕉一切名產食品裝盒入罐送禮得宜日久不壞利便舟車經泰西醫生化驗確是有益衞生之妙品誠當今團體茶會文明結婚人情餽客家居外出實不可少之珍物也本公司特由美國辦來新式汽水巴一具價值數千金能製出數十種數奇之汽水飲之確能生津止渴消暑解毒之仙露瑪兼巧製花旗雪糕可用紙盆裝固能留十分鐘之久利便携去數十里電車路遙任家公館社會避暑之地所用比他家所製者大有天淵之別也本公司敢注意衞生鋪張華麗十色五光身在其中如入廣寒宮裏加以無燈不電有扇皆風自來水任意沖涼紅絲烟隨君吸食總之事事如意樣樣稱心梯步蓮花窗吟明月正所謂空氣足可以免疾病食品潔而後有精神試觀泰西士女均皆體魄雄壯臉色微紅想想必達有一日千里之勢者無不是先由講究衞生之所得來也今我中國人志識日高文明亦進步留意於起居飲食者大不乏人是以本公司主人親自監造各種食品務求清潔而有益者以供諸君之所好爲盛惠然肯來不我遐棄自當擴從以迎佳客也新張伊始志在揚名由啟市日起至十五日止共期十天凡買半元貨物以外送上自造洋糖果一紙包如多買者相當奉贈入帑批發額外相宜特登告白伏冀垂青鋪在牛車水戲園街門牌第十三號開張

一本公司自辦各國馳名罐頭食品花旗菓子英國餅乾牛奶朱古律正呂宋烟巴西紙烟等發行寄沽價甚公道

一承接入罐裝罐糖果餅乾蜜餞中國鮮菓各欵名產食品及各欵送禮等物

一凡本公司生意買賣收貨定皆須有本公司正式圖章給發及財庫人簽字作實至於鋪行出入揭借銀兩置業交易大事須有鄰茂圖羅公盛二人親簽簽名及蓋有本公司正式圖章方能作効各件除借輕手是問特此聲明以免後論

民國三年七月舊歷甲寅閏五月初十日

大英一千九百一十四年七月二號

星洲 馬玉山糖果公司總理人馬玉山披露

(●)兀烈車巴民九壹 此藥水在于新金山華人鋪流已歷一十五年之久及考得此乃醫治咳症 發熱症 腹冷并其他腹內各症之第一良藥得悉比之他藥更良在雪梨華人報館之主筆山閩申君第一馳名極巴子細試用稱爲妥善各處藥坊及雜貨店均有發售每樽價銀八角

英一千九百一十三年十月九號

天喜堂馳名老婢調經丸

老鋪在香港中環堤街口

稟准商標用老婢圖爲記

天喜堂商標

老婢調經丸

正鋪在羊城西關光雅里

若非萬全安敢獨沽一味

此方得自京都某親王府之老婢傳授故日老婢調經丸

南洋各埠光顧郵購照加郵費付上無悞此佈石叻周昌記啟

一治一二月胎動行經或肚痛
一治三四月胎動行經或肚痛
一治五六月胎動行經或肚痛
一治經色或黄或淡或黑或赤
一治經來或多或少或遲或早
一治一月經來數次多少不一
一治行經肚痛大便閉結
一治逢年閉或近月閉經
一治子宮虛冷多年未孕
一治似孕非孕企頭嘔痾
一治經期前後腰骨痛
一治經期前後小肚痛
一治經期前後肚刺痛
一治血山崩血漏不止
一治產後瘀血未清
一治白帶赤帶白淫

此丸專治婦科等症如孕婦室女婢女一切婦人皆可安心吞服不用戒口平日經期有準者吞至三五服無不受孕百發百中切勿輕視調經之靈藥種子之金丹也每服收回工料銀一元

各埠代理名列

京都 驛馬市佛照樓　天津 紫竹林佛照樓
漢口 四官殿三多軒　澳門 木橋街如意樓
上海 大馬路老悅生　佛山 潘涌里其芳齋
廈門 鎮邦街太乙號　省城 潘司前褒戒昌
汕頭 懷安街惠安號　雲南 二溜街寶順祥
海口 得勝沙全記號　石叻 馬交街周昌記
廣西 梧州五洲藥坊　大吡叻 [illegible]周昌泰
桂林 十字街五洲號　檳城 大門樓富生號
吉隆 茨廠街燦利號

稟准商標別人不得冒效福建林蘭春製

此丸在石叻專在馬交街周昌記門牌九號

寄售此丸在石叻并無分枝別店代沽

中華民國三年陰歷二月十九日 本堂主人謹啟

[illegible]銀行告白

啓者本銀行總理自華[illegible]將本行情形詳列如左 本行資本共[illegible]本銀一百五十萬磅 原定本銀一百一十二萬五千磅 已收本銀五十六萬二千五百磅 公積銀共有四十六萬五千磅 本銀行總寫字樓在倫敦 凡諸仕商寄本銀行之欵其一年爲期者以四巴仙息算 六個月爲期者以三巴仙半算 三個月爲期者以三巴仙算來往賬項則以二巴仙[illegible]計算凡欲與本行[illegible]生理本銀行均可承辦 [illegible]

大英一千九百一十四年[illegible]月十六號 [illegible]總理人[illegible]

報曾不憚亣戎巳奉命爲陸軍總司令○吉職亦公爵駐守京管領陸軍部事務○奧國瑞典及土耳其均巳宣佈中立○五號英京電稱英相下士貧在議院內宣言謂昨日我國已向德國請問其干預比利時中立之事幷限德國立卽回答嗣又接我英駐比公使來電云德駐比使於本日致一牒與比之外部云比政府堅不肯從德請德皇心甚戚然今無可奈惟有作自由之行動而以軍旅從事等語下相又曾頃接到駐英比使遞到比外部所來之電據云比國藥奧尾境已被德軍攻入後又接報有德軍一隊再行深入等語下君又曾今余將代表政府斷定言德國之言實不敢謂爲合理是以我英再請於德將前禮拜所致之函詳細審察所處比事當與法國所羅相同等語○比京信言德國第六隊陸軍於禮拜六日在模里士嶺至禮羅濱一帶列營○現在荷國林目所屬之壺禺厘地方時聞炮聲甚厲○比國信云比王在議院內宣言今我國力阻德軍入境吾等經已備兵幷且嚴裝以待惟願爾臣民等各矢忠勇合力以防外侮而保我之尊貴主權○又據比國官場報稱德軍已入比國境內、土耳其亦已下令備兵○法國那弗里元戎巳赴邊疆○勞民里厘信稱昨有德國飛艇將炸彈三枚從空擲下乃幸未傷一人○千那打之文打呂有巨富亦呂已自募八兵一隊訓練精熟以候國家調用

選電

○陝西將軍電保孫毓筠爲陝西巡按使大總統未允
○龍上將軍濟光電稱亂黨謀粤獨立政府電飭嚴防
○統率處議决全國軍隊共四十二師分駐廿一省
○趙爾豐家屬控尹昌衡冤殺將爾高等審法審判
○官制4日頒表卿大夫士名稱已定
○有提議恢復考試中外學堂畢業生由縣初試至省考試獲雋與以下士銜
○各國抗議南省加稅事美使亦照會外交部反對
○陳籙電告政府謂澳門交涉葡人仍欲擴界至境外五十英里之地
○農商部擬於廣東惠潮兩屬擇地一處設種菜大試驗場
○北京人自由報因記載軍事秘密被陸軍部查封
○安徽借款修陸路港已訂合同俟交款即開辦實業銀行
○新調安徽巡按使韓國鈞因被紳民挽留決不赴調任
○安徽宿松地方有匪警倪將軍嗣冲已派隊往剿
○安徽軍變兵變由江西安徽兩將軍剿平
○汪大燮所委平政院書記二十餘人周樹模一律撤換
○織民遣派宗社黨赴吉林黑龍江等處糾合馬賊及買教匪謀亂
○駐德公使電政府稱德國議會多數主張免收中國庚子拳匪賠款
○政府電各省勿濫發官電一以節省糜費一以免使商電受擱致減縮營業陰受損失
○政府擬任孫多森爲中日公司總裁繼楊士琦之任
○總統府將設邊務局擬任王印川爲局長
○徐世昌請派肅政史三人爲第三期考試知事監臨

本坡

中國政府宣布中立 ◉今早本坡中國領事署接奉外交部電開歐洲戰事政府現在已宣布中立條文另寄等語特錄之俾衆其悉

胡總領事在太平寄霹靂商會胡子春君及吉隆坡商會陸秋傑君葉隆興君函稿

逕啟者前在貴埠濫承優款飫聆儲言益我見聞藉袪隔閡何幸如之昨日至太平謁霹靂政司當告以錫米無市工商兩界不免驚慌央政府自必設法維持竭力保護請示辦法俾慰僑民伊答言前三日錫米無市半因歐洲戰事屆始半因倫敦銀行放假之期幷無甚關係伊已奉新加坡總督電業已碇商與商錫米公司飭其照常收買不准停止交易且歐洲有戰事美洲必暢銷錫之物用錫必多錫價必昂從前英政府取佈錫米出口凡錫至美洲取值百抽三十之稅今必改修稅則較前減輕俾得暢銷以伊眼光度之本年底錫價每担可漲至九十元或百元總之歐洲戰事萬不致波及南洋望轉告商家斷不可先行停工自生恐慌即便人浮於事伊政府已預備開闢霹靂六呷一帶種植地及修築各埠馬路每人每日當給工價半元斷不令工人絶食南洋各埠全賴華僑開闢始增繁盛伊政府無不設法維持竭力保護若工人先自擾亂商款不知勸導惟有從嚴取締以保治安又言近日米價日昂伊巳出示禁止須知暹羅之米斷不致輸出歐洲商人若以米居奇非特工界受慌且商人亦必虧損伊七日內必到伊堡勸諭商民竭將詳情先行函告請貴商會將此意通告各商家錫礦萬不可停工自生恐慌是所至要今日赴板城容再續聞先此奉達即請 公鑒 胡惟賢啟八月八日

本坡之戒嚴令 ◉六號晚本坡政府發行之官報號外宣布戒嚴令其内容如左 (一)無論何人本坡政府得以依政府之法令放逐出境 (一)無論何人船隻政府得便用之(一)殖民地内之人民政府得臨時徵集役使之(一)各種之勸物及車輛幷其他動產及建築物政府得徵發便用之(一)食物石炭及燃料品官憲得以規定之價格徵發使用之(一)殖民地内之私有財產政府得檢査之(一)政府得以規則停止或延長殖民地内之滙欵及屋租幷其他之支付期限

無庸恐慌之通布 ◉本七號二點十五分鐘英商會復開會仍請本會代表林文慶梁敏修貢雲峰三君到會宣布昨日英華兩商會公議解决事件首由主席打比寫君對衆宣言曰昨日公議解决之後經已親謁輔政司面陳英華兩商會議决事由茲蒙 輔政司面諭以此事巳奉署督命令現在坡中糧食確已預備充足各色商民人等卽便安心樂業無庸恐慌幷已頒發告示備載各種文字曉諭商民矣應請貴會通布以慰輿情宣布畢遂散會 新嘉坡中華商務總會刊佈

政府關心民食 ◉本坡自歐洲風雲吃緊以來政府特先注意于民間食物業經確査坡中商店所存米麵以及人生日用所需食物尙足供坡中居人所用閱數个給業由本坡政府通告僑民其各安居樂業無庸恐怖矣

戒嚴期中之航業 ◉昨日有德國輪船一艘名曰周泰係由汕頭至坡船中僅有搭客一百九十九名現因本坡已宣佈戒嚴之令禁止諸人進口故特論令該船將客運返汕頭輪船僱間汕頭源地幷有住居叻地之貧民及陳篤生醫院留醫之老弱病人計一百八十名亦由政府發給川資交由該船載之回籍

照律禁港 ◉本坡政府佈告凡有輪船由坤甸 泗水仲光前來本坡者所載三等客人照律禁止登岸

豕崖赴板 ◉本坡正闞按察司經已由坡啟節前往板城蒞嶼地上控案件將及開堂故須前往會訊也

旅叻之德人 ◉英德二國將啟戰端之際叻地所有德國人等紛紛他去卽有商務亦俱停辦計至今日叻地祇獲德商四十人昨復由坡起程前往吧城擬ぃ吧暫駐候有便輪再往上海卽後遄回青島惟德國駐坡領事則仍稽留叻地幷未照章領憑出境今其領署覓若番甕光殿巍然獨存是亦一疑問之大題嗣乃查知該領事向兼土耳其駐坡領事官今德雖與英失和而土國係居中立斷不能併此委諸不問是以該領事未能去叻惟有將德國之旗杜下改懸土國之星月旗而已

華商銀行閉門之原因 ◉昨報本坡華商銀行暫時閉門以待查數一節茲聞該銀行之閉門停業係因存欵者連日紛紛領款應接不暇而付欵者又無幾入出多入少一時恐不能支持故暫時閉門停業以俟維持云該銀行資本雄厚想必維持有術不至蹈廣益銀行之覆轍也

是否冀兒 ◉潮人陳亮昨日上午十一點鐘往王家山腳訪友行至奧律地方突被同籍人四五名執之痛毆毆折門牙兩隻血流如注乃始散去陳稱奈赴捕房報明轉入醫院施治嗣由暗差於今早九點鐘拘獲陳之同籍人許林一名是否冀兒現尙不得而知也

鬻歸於好 ◉闽人吳寶居以駕駛大舶爲業去月十七號早偕伴林某與人運米泊於碼頭因與同籍人曾某之三板相撞以致衝突曾被吳斬傷四刀嗣由水利差拘吳逮案送曾入醫院施治已誌前報茲悉吳願賠曾藥費求曾向官請將此案注銷今午府訊曾對官言請此案薬輕在外調停了結求官將案注消免究官巳准如所請將吳省釋

府案三誌 ◉本拜四中午有華人兩名一名林魏施一名彭績被告在梧槽律某同籍人身袋内摸竊小洋五角半差拘於案昨日堂訊判罰首名監禁一閱月次名因前有犯案一次監禁三閱月◉華人陳亞知日前被告刼搶並用刀剌傷人手指案昨午府訊畢將案詳臬核奪◉本拜四夜有華人黃亞樂者在崑實得力因放竹炮被警差逮之於案昨日堂訊罰銀十元並以戒嚴時期之中施放竹炮勢必使居民驚恐實有碍於維持治安之道敬告僑人各宜自愛

署理三洲府輔政司麥 爲曉諭事照得本坡現存门米麵粉及各項糧食極多足供全坡居民之用毋庸缺乏凡屬商民人等務宜各安生業切勿徬徨自擾致礙營謀特此諭知各宜凜遵毋違
大英一千九百十四年八月八號
甲寅年六月十七日 示

權歸一手 ○啟者予長男應琳今巳成立所有商務予經委任有年自今而後凡予所創之商業以及山地屋租一概全權悉付其掌握茲合佈告坡中 諸商翕凡有租予屋地與及商務關涉者無論大小事件請與余長男應琳直接交涉可也
佘栢城披露 卅
中華民國三年六月十六日

頂股聲明 ○敬啟者茲有實叻大坡古老實得力即吉寧街門牌六十六號振瑞隆號係是汪西艮魏麗生葉文芬三人合股創造公司九八生理茲因葉文芬志圖別業邀請公親陳君俊卿楊君清俊二位先生駕臨妥議將葉文芬在股原本銀當公親陳俊卿楊清俊面前即日將原本銀足數抽回分辭亦即日註銷將振瑞隆號之生理店底招牌貨物家器全盤即日歸於汪西艮魏麗生二人股內但振瑞隆自開張以來全無代人擔保借認等事倘有與人擔保借認必須汪西艮魏麗生二人親身押號爲憑嗣後振瑞隆號之生理盈虧係是汪西艮魏麗生二人之造化概與退股人葉文芬毫無干涉然振瑞隆自拆股之後另新刻兌貨印定於甲寅年六月十八日爲始所有與本坡街市諸貸號往來收賑領貨者概用新刻之兌貨印爲據以招信用特此聲明免滋後論此佈
甲寅年六月十六日 振瑞隆號 汪西艮 魏麗生披露 卅

總巡捕官佈告 ○特此通告本坡諸人知悉凡諸人民有欲充當特別警役者可各將其姓名住址詳報本署如若合意即可傳集特此佈知
大英一千九百一十四年八月六號 新嘉坡總巡捕官署謹啟 六

招生廣告

逕啟者本校定于八月七號卽舊曆六月十六日再行啟課凡諸學生務祈卽日到校或另有志就學者請到大坡天福宮前廿本街門牌十二號愛同學校報名以便分班爲荷現本校再請北京萃文中學校畢業徐志清先生擔任漢文科教員此佈
民國三年八月六號 愛同學校啟 卅

更正前悞 ○啟者本月初五日余等在叻報所登告白云泉德號酒牌雜貨生理由郭貽彪與宗姪郭景招承受等情此乃一時之悞實則該店之雜貨及舖梟生理係由郭貽彪梘與郭景招經理訂期三年期滿再商至於酒牌仍係郭貽彪自理幷無梘與他人今郭景招巳將其雜貨舖梟生理改號綿德合併佈告
民國三年甲寅六月十三日 郭貽彪 郭景招 仝啟 卅

退股聲明

啟者新加坡吉寧街門牌六十六號振瑞隆號出水九八生理原係汪西艮葉文芬魏麗生等三人自本年四月間合創經營向來無異茲因葉文芬志圖別業請到公親楊君清俊陳君俊卿二位先生駕臨秉公核算至本月初十日止願將所得振瑞隆之股份卽日抽出注消歸與汪西艮魏麗生二人承受嗣後振瑞隆生理盈虧以及街前來往數目揭借酒對等項概是振瑞隆汪西艮魏麗生二人之事與退股人葉文芬毫無干涉先此聲明以免後論
甲寅年六月十三日 退股人葉文芬披露 卅

PALLADIUM THEATRE.

啟者特字通知巴勝魏乃新設戲園坐落烏節律與東凌巴虱相對此園建設大半爲演影戲而成茲由然花里月廿二號拜四夜起每夜八點開門九點開演影戲茲有極好之劇本三四齣每夜影演以供 諸君快睹又已定準不隹里月十八號拜三特演日戲以便童子來觀是日五點開演各號椅位童子均收半價本園所定規則乃是各種人在園內皆得平等之權利及所設椅位電火電扇等一如現在英京之大戲園又本園位價較之他家更爲伏絡 諸君勿吝小費而失此機會來觀現有之精美戲園爲禱 諸君有欲先購入場券者請赴士庫街羅敏申公司隔鄰摩甯里公司探購每日由十點起售至五點止夜在勿孙士喝沙律許公司出售每日由下午五點起至又九點止茲將價值列左

官位六椅銀十元　官位每椅一元五角
頭號位收銀一元　二號位收銀五角
三號位銀二角半

英一千九百一十四年正月十五號 司理事人力士多士謹啟

工部局告白 ○特此通知本坡居民知悉茲本工部局已詳請督憲將一千九百一十三年局議第八章第一百三十七欵之律舉行本局有權可在碩莪都碩莪實得力爲那實得力等處將各屋後斷出地段作爲小巷又本坡國家營理員巳定於西厯八月十七號禮拜一日十點鐘在轄政局國家寫字樓內廳工部局員及儲人等有阻止開此巷者之陳訴至於所定圖式無論何時均可到本工部局機器師寫字樓內査閲併此佈聞
大英一千九百十四年七月廿四號 新嘉坡工部局司事人誠兀剌士承命謹啟 八